L'actualité Bio dans votre région avec l'association interprofessionnelle

Janvier 2021

La lettre d'information d'INTERBIO des Pays de la Loire

Actualités dans la région

Saint Sébastien sur Loire, première collectivité labelliséeTerritoire Bio Engagé dans la région

Le label «Territoire BIO Engagé distingue les collectivités ayant atteint les objectifs de plus de 10% de leur surface agricole cultivée en bio et/ou 20% de l'approvisionnement des restaurants collectifs en produits Bio.
Mis en place initialement en Nouvelle-Aquitaine, INTERBIO des Pays de la Loire le propose à son tour.
St Sébastien sur Loire, située dans la métropole nantaise, est devenue le 15 janvier 2021 la première collectivité à apporter la preuve qu'elle a atteint l'un des deux objectifs chiffrés, **soit 31% de bio dans les repas.** Elle ambitionne de parvenir à 40% en septembre prochain. 1700 repas sont préparés par jour, bravo !
Plus d'info sur www.territoirebioengage.fr

Report de plusieurs conférences pro en mars 2021

Le salon professionnel SIVAL se déroule habituellement en janvier à Angers. Compte tenu de la COVID19, il a été reporté à 2022.
Avec nos partenaires, nous avons décidé de maintenir 3 conférences, en visio, à la fin mars :

- S'installer en maraichage bio,
- Les Atouts de la filière légumes bio,
- Le Projet Alimentaire de Territoire, un outil animé par les collectivités pour les producteurs et citoyens

Programme complet sur www.interbio-paysdelaloire.fr

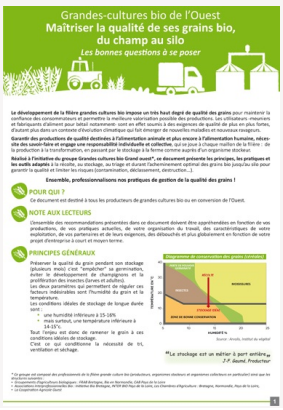

Sortie du Guide des bonnes pratiques en Grandes cultures Bio

Edition en janvier du Guide spécial "Maîtriser la qualité de ses grains bio, du champ au silo".
Il résulte du travail collectif entre les structures régionales d'accompagnement des professionnels.
Disponible sur demande : contact@interbio-paysdelaloire.fr

Succès de la rencontre professionnelle sur la restauration collective du 9 décembre 2020

Organisés en visioconférence avec plus de 160 participants, les échanges ont permis de repréciser les contours de la loi EGAlim, et de présenter des démarches réussies de collectivités.
A retrouver en replay, avec les documents présentés par les experts sur les marchés publics, PAT, diversification des protéines, lutte contre le gaspillage,...

Replay et téléchargement

Une formation qui répond aux attentes de nombreux porteurs de projet

Deux sessions de la formation sur la transformation ont été dispensées à distance en décembre dernier, pilotées par le CTCPA en partenariat avec Interbio et faisant intervenir l'organisme certificateur Certipaq.
Cette formation est articulée autour de 3 axes : l'appréhension du marché bio, la connaissance de la réglementation bio et les compétences techniques liées aux activités de transformation des produits bio. Au total 25 entreprises et porteurs de projet ont assisté à cette formation, déclinée sur 2 jours, en 4 modules de 2h
Une nouvelle session sera proposée les 18 et 19 février 2021.
Plus d'info : formation@ctcpa.org

Actualités nationales

{% if (contact.NOM == "") %}

Vous avez un projet de filière bio et recherchez des financements ? Candidatez au Fonds Avenir Bio

L'Agence BIO gère le fonds de structuration des filières biologiques en France pour accompagner financièrement des acteurs économiques qui ont des projets impliquant des partenaires à différents stades de la filière, amont et aval, engagés sur 3 ans. Ce fonds complète des dispositifs d'aides publiques existants.
Ce fonds passe de 8 à 13 millions d'euros par an, en 2021 et en 2022, avec le plan de relance gouvernemental et son volet "transition agricole".

En savoir plus

{% endif %}

Le Mondial de la Bio, évènement exceptionnel en septembre 2021

INTERBIO anime une fois par mois une émission "Innov'enBio" à la radio européenne EU RADIO située à Nantes. La dernière émission portait sur le grand rendez-vous international, le Mondial du Bio, qui se tiendra à Rennes, du 6 au 10 sept 2021. Présentation du contenu, des objectifs et des enjeux par Julie Boulard et Michel Reynaud. A retrouver en replay

Emission en replay

Actualités liées au COVID-19

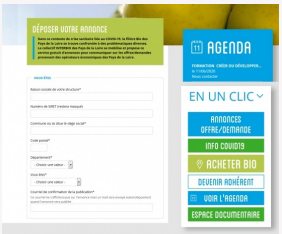

Une plateforme d'annonces OFFRE/DEMANDE en ligne pour les professionnels bio de la région

INTERBIO des Pays de la Loire a mis en ligne une plateforme destinée à rapprocher l'offre de produits et services de la demande. Sur la page d'accueil du site www.interbio-paysdelaloire.fr, le bouton annonces OFFRE/DEMANDE permet aux professionnels Bio de la région de déposer leurs annonces et consulter les offres, et ce, gratuitement.

Accéder à la plateforme

Actualités des adhérents et partenaires

Magasin Naturalia à Angers

Changement d'enseigne à Angers pour le magasin L'eau Vive, devenu désormais NATURALIA

Communiqué de BIOLAIT - Le choix du 100% Origine France pour préserver les forêts, la biodiversité et la planète

Le lait des fermes collectées par BIOLAIT est issu de vaches élevées au grand air dans les prairies des fermes, nourries à l'herbe bio en moyenne plus de 250 jours par an. Grâce à la Démarche Qualité Biolait, depuis 5 ans, les producteurs complètent au besoin le menu de leurs vaches avec une alimentation non-importée, cultivée en France. Ils privilégient ainsi l'économie locale et les transports les plus courts en achetant des grains et graines bio auprès d'acteurs engagés de la filière française.

Agenda

Formation Transformation des Produits Bio, les 18 et 19 février à distan

Semaine de l'agriculture, du 13 au 24 mai

Fêtons le Printemps bio, du 15 mai au 13 juin dans les Pays de la Loire

Assemblée générale d'INTERBIO des Pays de la Loire, le 15 juin

Mondial de la Bio du 6 au 10 sept à Rennes

INTERBIO des Pays de la Loire
02 41 18 61 50
contact@interbio-paysdelaloire.fr

www.interbio-paysdelaloire.fr

Vous avez reçu cet email car vous vous êtes inscrit sur INTER BIO Pays de la Loire.

Se désinscrire

Envoyé par

sendinblue